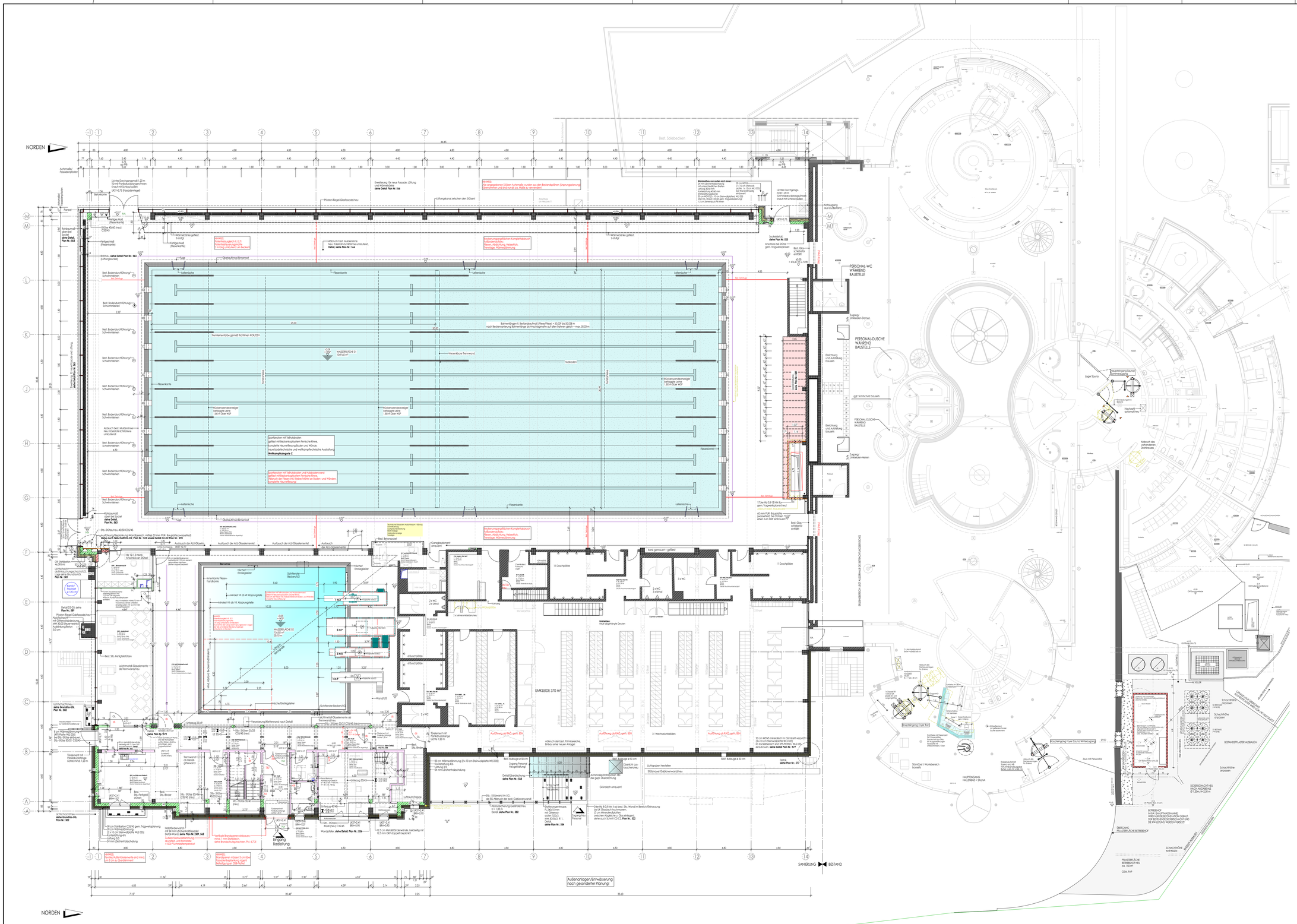
NORDEN
SANIERUNG
BESTAND
Außenanlagen/Entwässerung nach gesonderter Planung
Eingang Badleitung
Beat. Solebecken
Sportbecken mit Teilhubboden gefliest mit Beckenrasystem finnische Birne, komplette Neuverfliesung Boden und Wände, neue badetechnische und werktechnische Ausstattung
Werkhauptleitungen C
Sportbecken mit Teilhubboden und Hubboden/wand gefliest mit Beckenrasystem Finnische Birne, Abbruch der fliesen inkl. Gebäudetrennfuge an Boden und Wänden, komplette Neuverfliesung
Bahnenlängen ff. Beckenbodymaß (Fliese/Fliese) = 50.029 bis 50.038 m
nach Beckensanierung Bahnenlänge bis Anschlagwulst auf allen Bahnen gleich = max. 50.03 m
WASSERFLÄCHE C1 1245.40 m²
WASSERFLÄCHE C2 1316.81 m²
UMKLEIDE 370 m²
HAUPTEINGANG HALLENBAD + SAUNA
PERSONAL-WC WÄHREND BAUSTELLE
PERSONAL-DUSCHE WÄHREND BAUSTELLE
Raumplanung Foyer Bad
Raumplanung Foyer Sauna Winterzugang
Raumplanung Sauna Sommerzugang
BETRIEBSHOF
ÜBERGANG PRUSSERSTÄCHE BETRIEBSHOF
PRUSSERSTÄCHE BETRIEBSHOF
BESTANDSPLASTER AUSBAUEN
SCHACHTHÖHE ANPASSEN
SCHÖBERCHACHT MIT BACKENBRÜCKE NEU Ø 1.20m, H=20.0m
Abbruch des vorhandenen Drehkreuzes
Lage Sauna
Notausgang Sauna
Notausgang Foyer Sauna Winterzugang
Zugang Personal
Zugang Umkleiden Damen
Zugang/ Umkleiden Herren
Erweiterung Foyer Bad
Erweiterung und Aufrüstung bauseits
ggf. Schlechtbauseits
Stundbecken
Kinderbecken
Kinderplanschbecken
Sprungbecken
Sprungturm
Sitzstufen
Hubboden
Hubwand
Hubbrücke
Trennwand
Trennvorhang
Leitersche
Fliesenkante
Fliesenkehle
Fliesenecke
Rückenwandablage
Rückenwandablage verfliesen
Bestandsplaster ausbauen
Schachthöhe anpassen
Schachtdeckel
Bestand Stahlbeton
Bestand Stahlbeton Fertigteil
Bestand Stahlbeton Ortbeton
Bestand Mauerwerk
Bestand Stahlbeton Fertigteil
Bestand Stahlbeton Ortbeton
Bestand Mauerwerk
Neubau Stahlbeton Ortbeton
Neubau Mauerwerk
Neubau Stahlbeton Fertigteil